

NOTA : PROPRIETE ARTISTIQUE ET INTELLECTUELLE

LES DOCUMENTS GRAPHIQUES CONSTITUANT L'ENSEMBLE DU DOSSIER ARCHITECTURAL SONT LA PROPRIETE ARTISTIQUE ET INTELLECTUELLE DE L'AUTEUR. AUCUNE MODIFICATION NE POURRA ETRE ENVISAGEE SANS AUTORISATION ECRITE DE CELUI CI.

NOTA :

1. LES COTATIONS DOIVENT ETRE VERIFIEES IMPERATIVEMENT SUR PLACE AVANT TOUTE MISE EN OEUVRE. REPERTORIER TOUS LES RESEAUX ENTERRES A PROXIMITE, AVANT TOUTE MISE EN OEUVRE DE FOUILLES.
2. LES DIMENSIONS SONT COTEES FINIES ET DEVONT FAIRE L'OBJET DE CALCULS D'INGENIEUR POUR TOUT OUVRAGE STRUCTURELLE.
3. L'ENTREPRENEUR EST TENU DE VERIFIER LA COTATION DE L'ENSEMBLE DU PLAN AVANT LE DEMARRAGE DES PLANS TECHNIQUES ET DES TRAVAUX ET D'INFORMER L'ARCHITECTE D'EVENTUELLES ERREURS OU OMISSIONS POUR MISE A JOUR.

Faux plafond  
Placo-plâtre hydrofuge

Bloc porte bois  
stratifié  
toutes faces

Falence de 20°20

Miroir

Sèche main électrique ou  
distributeur de papier  
essuie main sécurisé avec clé

Distributeur de savon  
liquide sécurisé avec clé

Lavabo + robinetterie

Carreaux de 45°45  
Antidérapant

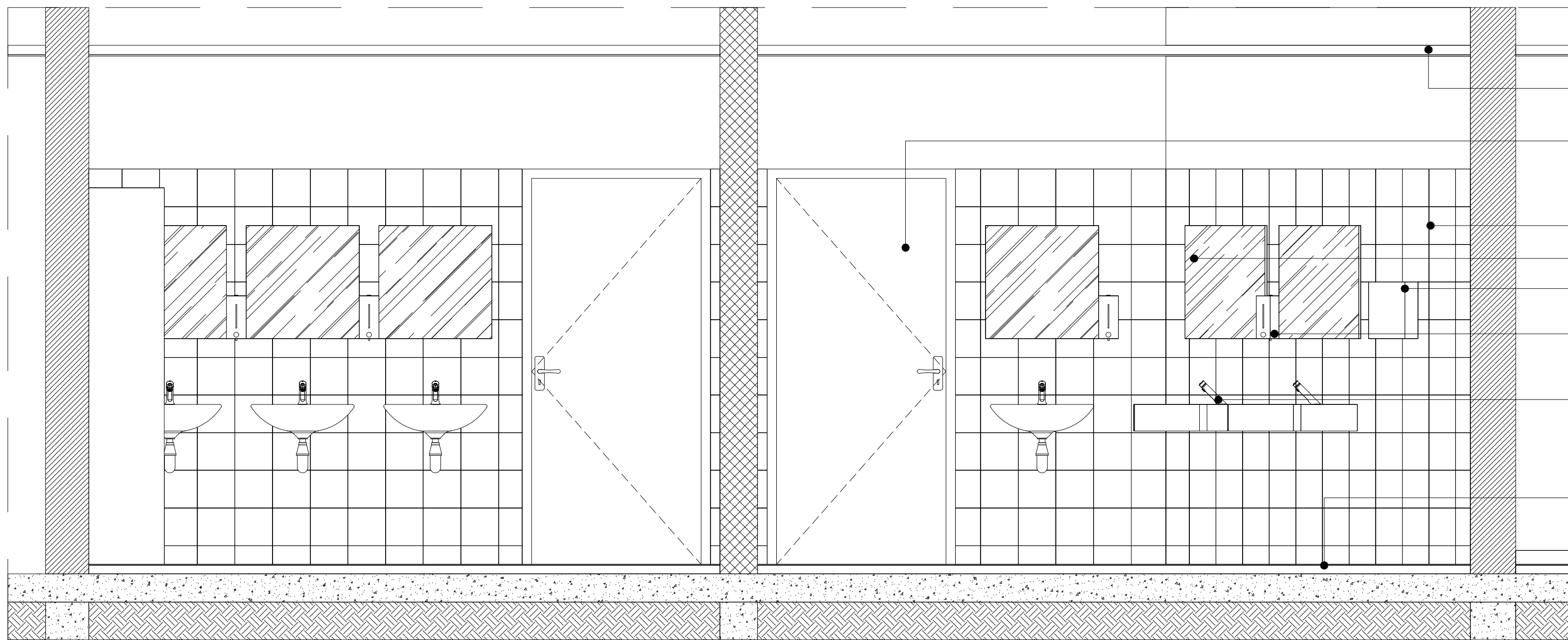

DETAILS 1 COUPE 1-1

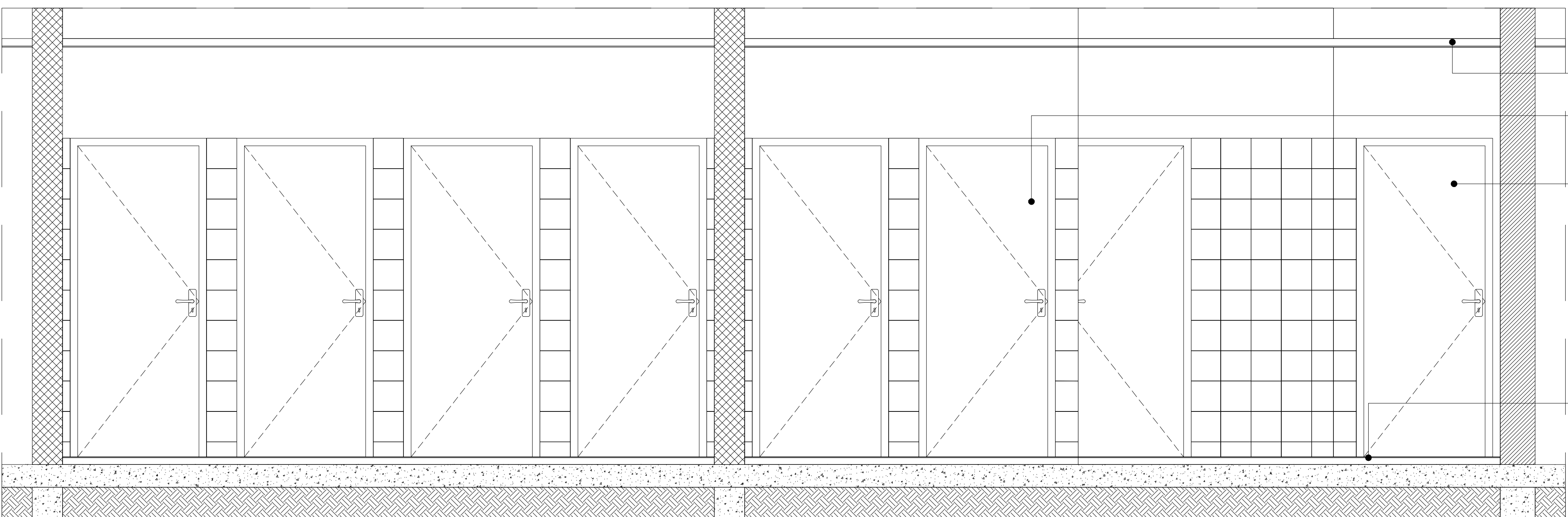

DETAILS 1 COUPE 2-2

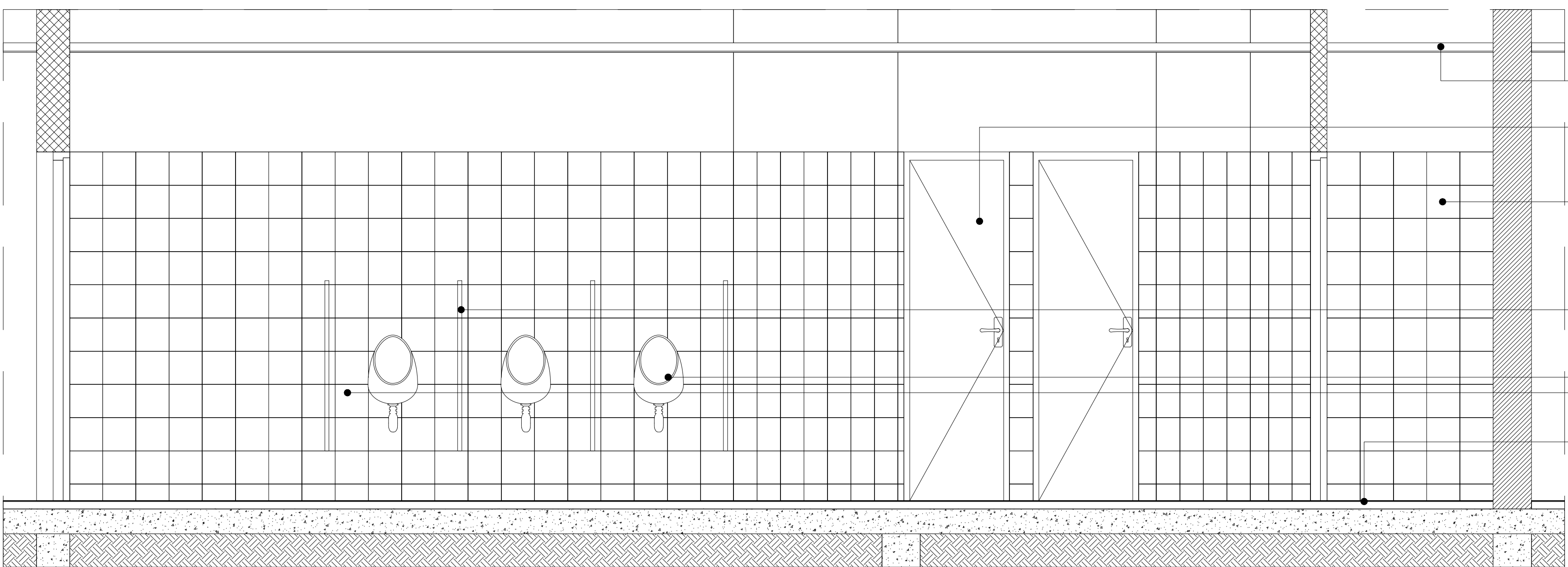

DETAILS 1 COUPE 3-3

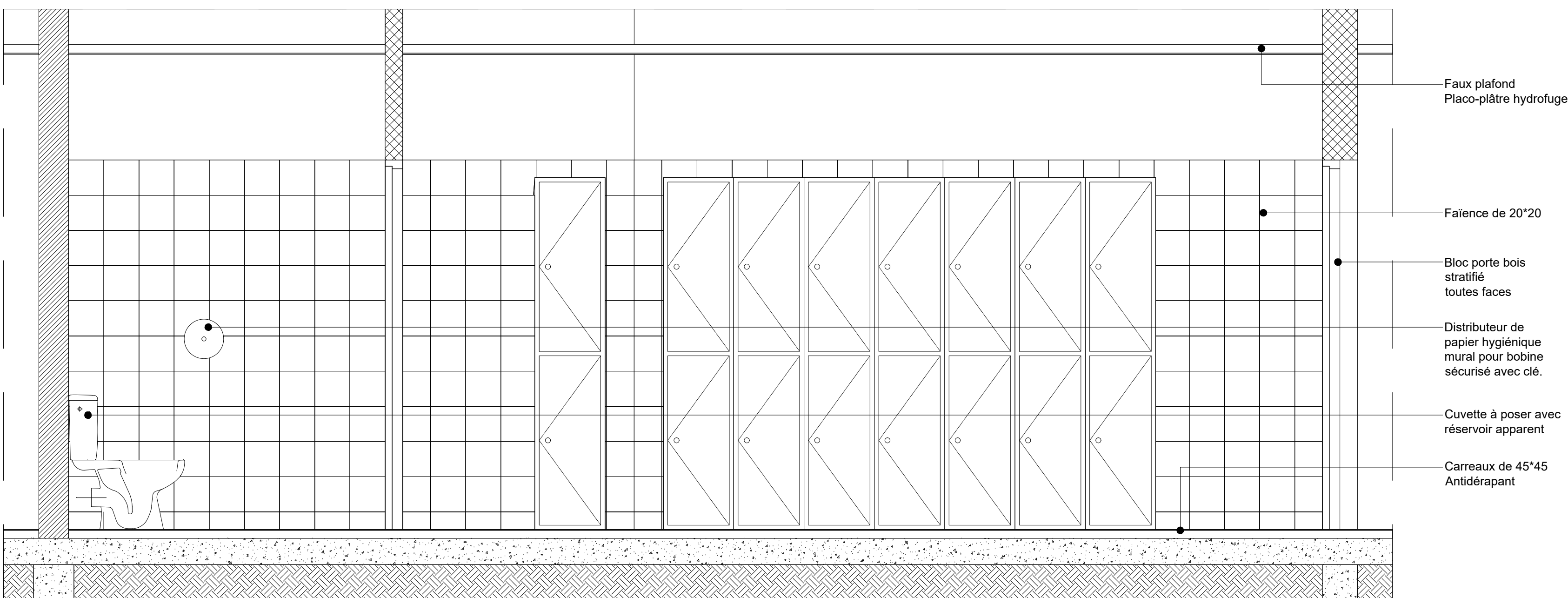

DETAILS 1 COUPE 4-4

DETAILS 1

|  |   |  |  |
|--|---|--|--|
| <b>M.M.W. ARCHITECTURE</b><br>Tribu de Thushaick B.P. 595 We - 98820 Lilou<br>2 rue Pierre Lecole - Parc de Normandie - 98800 Nouméa<br>Tel : (+687)45 48 00 - Fax : (+687)45 48 00<br>Tel : (+687)23 64 20 - Fax : (+687)23 64 20<br>Email : secretariat.mmmw@mmmw.nc |   |  |  |
| <b>ARCHITALE</b><br>BP 61- Mata utu - 98 600 Wallis & Futuna<br>Tel : (+681)82 12 74 - (+681)72 12 74<br>Email : hakomani.petelo@architectes.org<br>architale@hakomani.com   |   |  |  |
| <b>STRUCTURE CONCEPT</b><br>Imm 36 Cap Hem 24, rue Lapassade,<br>Fog Blanchot - 98 800 Nouméa<br>Tel : (+687)25 95 52 - Fax : (+687)25 95 02<br>Email : direction@structureconcept.nc  | <b>IngeNC</b><br>121 rue Jacques Belain - 98 857 NOUMEA<br>Tel : (+687)24 87 16<br>Email : cedric.baur@ingenec.nc<br>gaeline.moselle@ingenec.nc | <b>INGEN</b><br>121 rue Jacques Belain - 98 857 NOUMEA<br>Tel : (+687)24 87 16<br>Email : cedric.baur@ingenec.nc<br>gaeline.moselle@ingenec.nc |  |
| <b>SIGMA</b><br>1 Rue Isidore Le Goupil - 98 800 Nouméa<br>Tel / Fax : (+687)71 72 82<br>Email : vincent.gallard@sigma.nc<br>joli.beaumont@sigma.nc  | <b>CEME</b><br>13 rue du 5 Mai - BP 14802 - 98 802 Magenta<br>Tel : (+687)28 24 82<br>Email : geome.energie@gmail.com                           | <b>INGEN</b><br>121 rue Jacques Belain - 98 857 NOUMEA<br>Tel : (+687)24 87 16<br>Email : cedric.baur@ingenec.nc<br>gaeline.moselle@ingenec.nc | <b>LES SERVICES</b><br>228 Rue Georges Legeas - 21 Normandie<br>BP 2005 - 98814 Pont des Français<br>Tel : (+687)44 95 57 - Fax : (+687)44 95 67<br>Email : david.lemoine@es2.nc |

## REHABILITATION ET EXTENSION DU LYCEE D'ETAT DE WALLIS & FUTUNA - ILES DE WALLIS & FUTUNA

|   |   |        |  |
|---|---|--------|--|
| D.C.E.  |   | PROJET |  |
| D<br>O<br>S<br>S<br>I<br>E<br>R<br><br>D<br>E<br>N<br>T<br>R<br>E<br>P<br>R<br>I<br>S<br>U<br>L<br>T<br>A<br>T<br>I<br>O<br>N | PLANCHE ARCHI. N°H06 - TRANCHE OPTIONNELLE 05 |        |  |
|   | DESSINS                                       |        | VISA   |
|   | AVEC EXTENSION                                |        | Méthode d'ouvrage:<br>Administration supérieure des les Valls & Futura<br>BP 14 - 33000 - MÉRIGNAC<br>05 600 11005   |
|   | DETAILS 1                                     |        | <br>Société à responsabilité limitée<br>SIRET 515 850 000<br>Assistent Méthode d'ouvrage<br>SECAL - Société d'équipement de la Nouvelle Calédonie |
|   | ECHELLE : 1/20°                               |        | Date : le 10 MARS 2025   |
| MODIFICATIONS   |   | DATE   |  |
|   |   |        |  |
|   |   |        |  |
|   |   |        |  |